

**L'AGGLO**

**Béziers**  
méditerranée



**CSS**

**Valorbi**

**Vendredi 6 décembre 2019**

# Valorbi : Plan masse

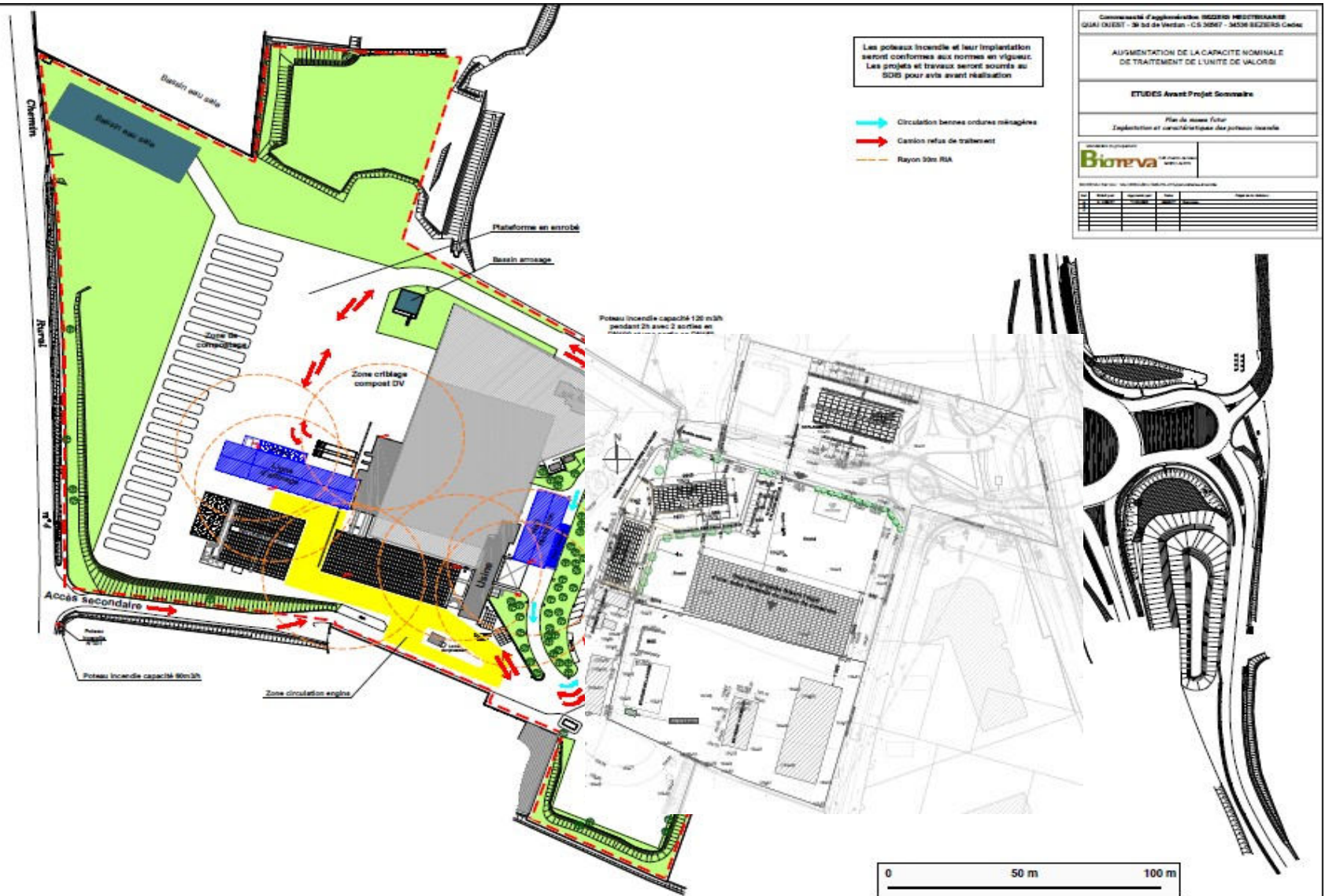

# Valorbi OM : Synoptique du process Technologique

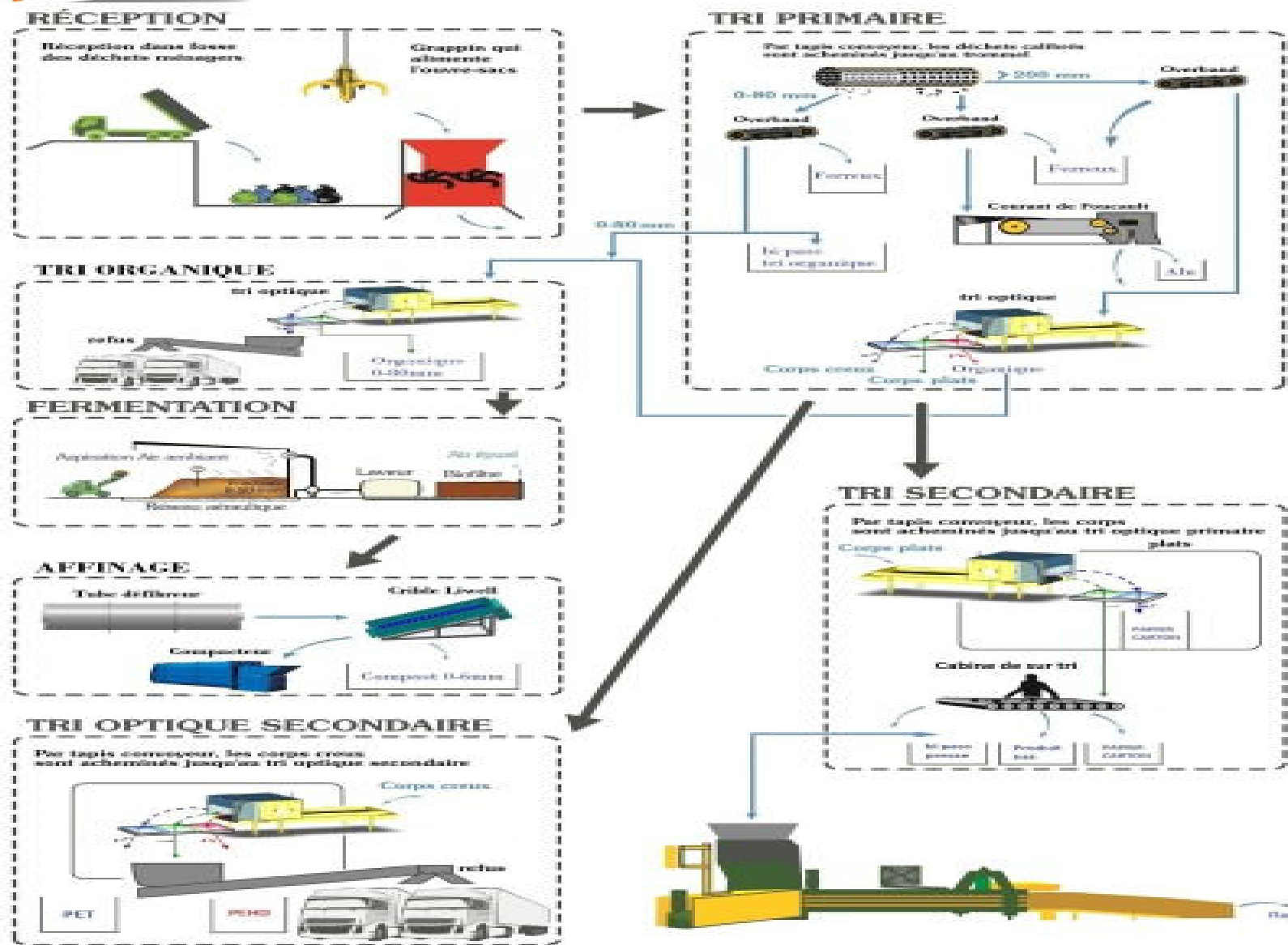

# Valorbi OM : bilan d'exploitation (2018-2019)

- 2018 → OMR : 64 430T

(62 047t pré-traitées par process ;

2 850 t externalisées)

→ Refus de tri: 56 909T (87%)

- 2019 (30/09) → OMR : 47 647 T

→ Refus de tri : 39 516T (82%)

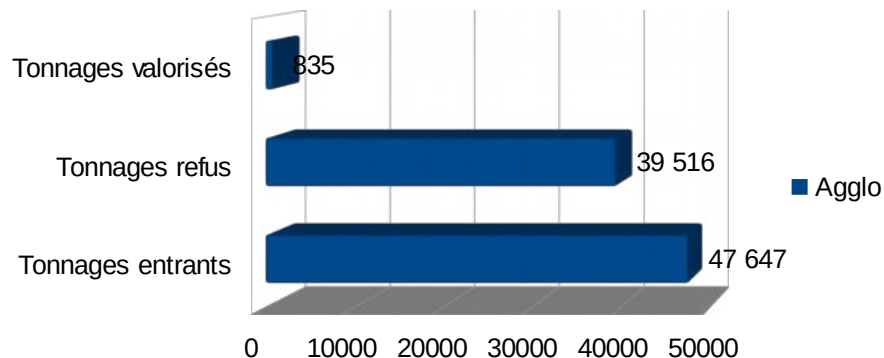

la conjoncture qui pénalise la part valorisée – cartons et plastiques

Désignation	acier	Alu	PET	PEHD	Papier/Carton	Mélange PET/PEHD/Papier/Carton	TOTAL
2017	659 t	177 t	360 t	116 t	280 t	39 t	1 631 t
2018	701 t	258 t			393 t		1 352 t
2019 (30/09)	491 t	150 t			252 t		893 t
2019 (simul. 12 mois)	655 t	200 t			336 t		1 191 t

# Valorbi OM : bilan des externalisations (2019)

- 2019 (30/09) → OMR : 47 647 T
- Refus de tri : 39 516T (82%)

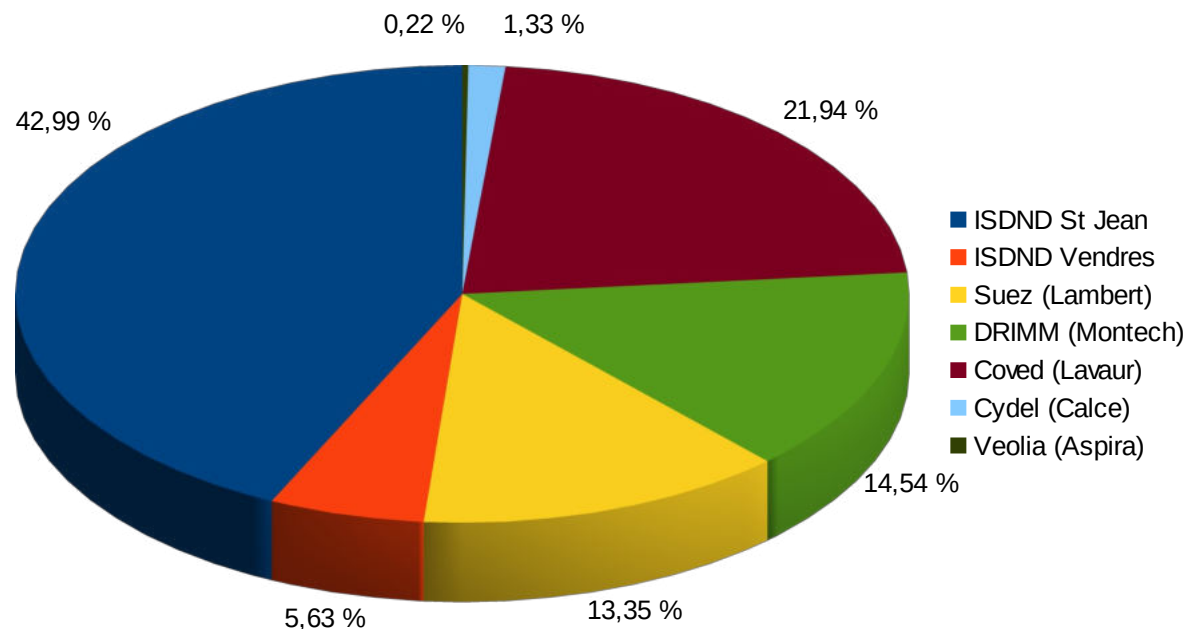

Désignation	ISDND Saint Jean de Libron	ISDND Vendres	ISDND Lambert	ISDND Montech	ISDND Lavour	ISDND Aspira	UVE Calce	TOTAL
Tonnage	18 114 t	2 371 t	5 623 t	6 127 t	9 243 t	93 t	561 t	42 132 t

# Valorbi DEV : bilan entrant par famille 2019

Libellé famille client	Poids (t)
Professionnels	176,69
Collectivités, administration	558,79
Non facturable	956,68
Riverains VALORBI	12,78
Particuliers	3,58
<b>TOTAL</b>	<b>1 708,52</b>

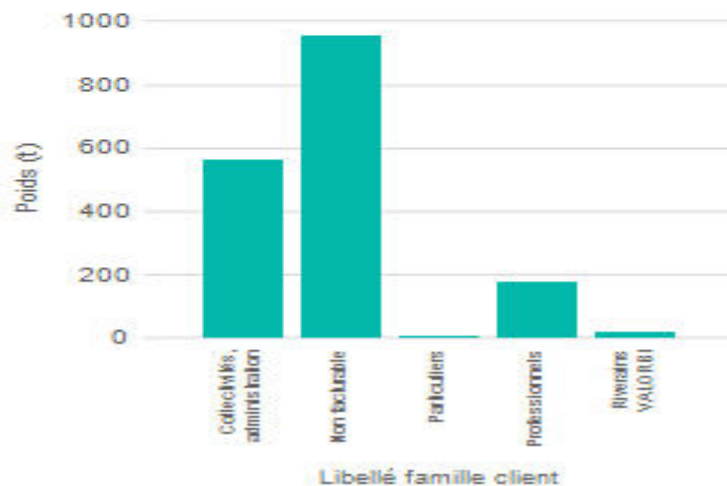

# Valorbi DEV : sortant refus et compost (2019)

Unité de Valorisation des Ordures Ménagères  
 ZAE de Mercorent  
 34500 BEZIERS  
 Tél : 04 67 01 84 10  
 Fax :

## Evacuations UVOM Synthèse

Du 01/01/2019 au 30/09/2019

Libellé famille client	Libellé type de produit fabriqué	Poids (t)
		121,00
	Compost végétal	121,00
<b>Particuliers</b>		85,01
	Compost végétal	85,01
<b>Non facturable</b>		0,22
	Compost végétal	0,22
<b>Professionnels</b>		3,38
	Compost végétal	3,38
	<b>TOTAL</b>	209,61

EFFECTIF DU SERVICE 2018  
VALORBI

Fonction	Nombre au 1 octobre
Chef de service	0,5
Adjoint au chef de service	1
Agents de Maîtrise	2
Chauffeurs SPL	4
Conducteurs d'engin	2
Pontonnières	2
Agents d'Entretien (rondier)	5
Agents de maintenance (atelier)	4 dont 1 apprenti
Agents de Pesée	2
Agents en reclassement sur des postes d'entretien hors process	2
<b>Total Agent</b>	<b>24,5</b>
Chauffeurs PL transfert caissons	1
Chauffeurs PL <b>transfert caissons</b>	1
<b>Total personnel <u>VALORBI</u></b>	<b>26,5</b>



# Valorbi : Réalisations et perspectives

## PRODUCTION PHOTOVOLTAÏQUE

### - Construction ombrière photovoltaïque :

Pour garage BOM (1 500 m<sup>2</sup>). Auto-consommation : ± 30% des besoins de Valorbi  
Pour stationnement VL agents (330 m<sup>2</sup>). Raccordement au réseau

## LOCALISATION ACTIVITÉ SERVICE COLLECTE OM

### - Construction de locaux sociaux et bureaux pour les services Traitement et OM :

Emménagement réalisé en juin 2019

### - PRODUCTION CSR 2018/2020

Refus caractérisés (balles, corps creux et films). Objectif valorisation énergétique  
déc 2019/janv 2020

## -CONSTRUCTION DE TUNNELS DE FERMENTATION BIO-DECHETS ET FRACTION FERMENTESCIBLE

MOE en cours d'attribution

Début construction : 1<sup>er</sup> trim. 2020 ; mise en service juillet/août 2020

4 tunnels OM, 2 tunnels bio-déchets

L'AGGLO

Béziers  
Méditerranée

Bassan | Béziers | Boujan-sur-Libron | Cers | Corneilhan | Espondeilhan | Lieuran-lès-Béziers  
Lignan-sur-Orb | Sauvian | Sérignan | Servian | Valras-Plage | Villeneuve-lès-Béziers

[www.beziers-mediterranee.fr](http://www.beziers-mediterranee.fr)